

REDUCCIÓ DE L'ATUR REGISTRAT PER GRANS SECTORS L'ANY 2018

- ◆ L'atur registrat a Sabadell el desembre de 2018 és un 6,8% inferior al de desembre de l'any anterior. Al Vallès Occidental, la reducció ha estat d'un -6,6% i en el conjunt de comarques de Barcelona d'un -6,0%.
- ◆ En termes percentuals, l'agricultura presenta el descens més important, seguit de la indústria i la construcció. A nivell comarcal, el retrocés més destacat correspon a l'agricultura i a la construcció.
- ◆ La taxa d'atur a Sabadell, 12,28%, segueix disminuint, tot i que continua per sobre de la comarcal (11,16%) i de la del conjunt de comarques de Barcelona (10,8%).

ANY 2018		
	Taxa d'atur (%)	variació interanual (%)
SABADELL	12,28	-6,8
VALLÈS OCC.	11,16	-6,6
CATALUNYA	10,8	-6

Reducció de l'atur a Sabadell i el Vallès Occ. per grans sectors. Any 2018 (%)

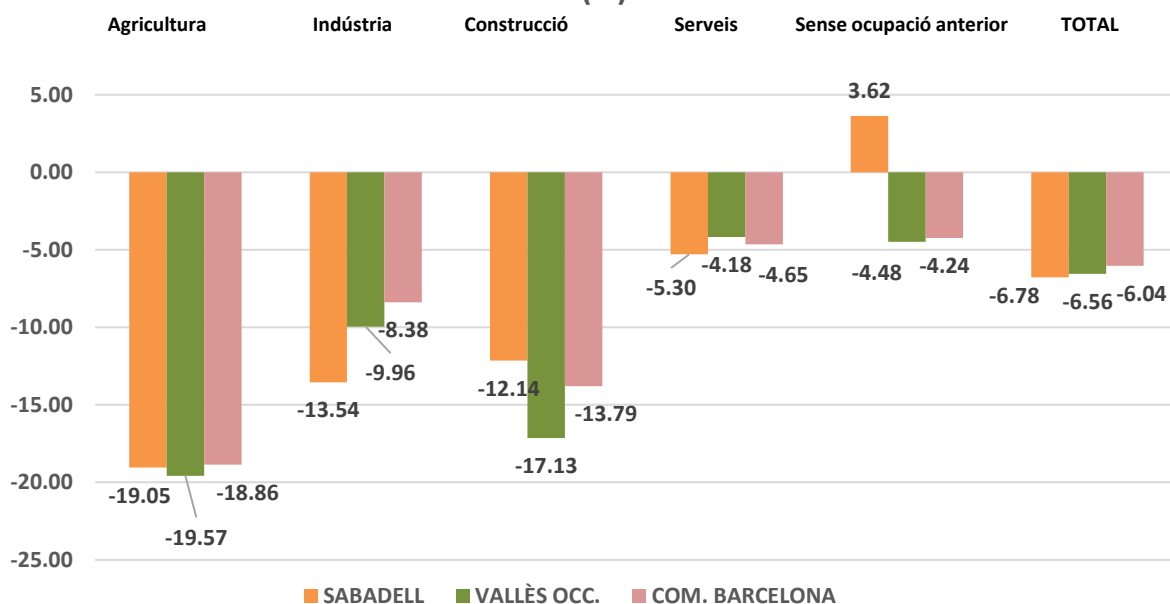

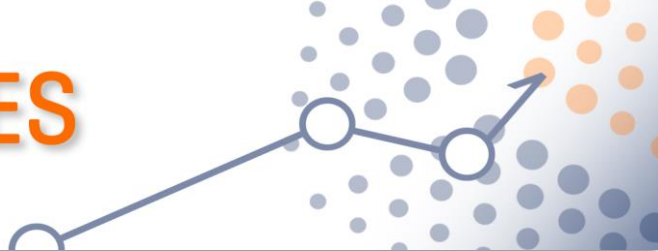

EVOLUCIÓ DE L'ATUR REGISTRAT PER GRANS SECTORS			
	desembre 2017	desembre 2018	% variació
SABADELL			
Agricultura	126	102	-19,05
Indústria	2.082	1.800	-13,54
Construcció	1.400	1.230	-12,14
Serveis	8.838	8.370	-5,30
Sense ocupació anterior	967	1.002	3,62
Total	13.413	12.504	-6,78
VALLÈS OCCIDENTAL			
Agricultura	419	337	-19,57
Indústria	8.161	7.348	-9,96
Construcció	5.516	4.571	-17,13
Serveis	34.846	33.391	-4,18
Sense ocupació anterior	4.065	3.883	-4,48
Total	53007	49.530	-6,56
COMARQUES DE BARCELONA			
Agricultura	3288	2668	-18,86
Indústria	37.414	34279	-8,38
Construcció	26.681	23002	-13,79
Serveis	215.533	205.515	-4,65
Sense ocupació anterior	19.653	18.819	-4,24
Total	302.569	284.283	-6,04

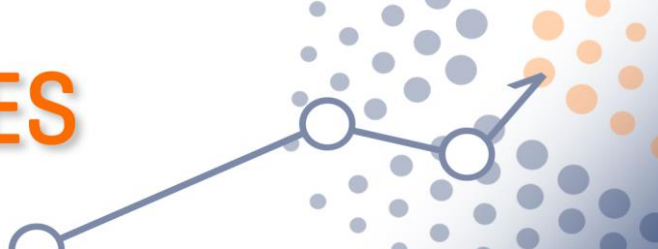

Atur registrat als municipis del Vallès Occidental. Desembre 2018			
	Municipi	Taxa	variació interanual (%)
	Badia del Vallès	17,39%	-8,4
	Barberà del Vallès	10,55%	-8
	Castellar del Vallès	8,64%	-12,6
	Castellbisbal	8,88%	-9,5
	Cerdanyola del Vallès	8,72%	-9
	Gallifa	8,57%	20
	Matadepera	4,78%	-0,5
	Montcada i Reixac	12,59%	-2,5
	Palau-solità i Plegamans	9,29%	-6,6
	Polinyà	10,20%	-0,5
	Rellinars	13,87%	-13,6
	Ripollet	13,17%	-3,4
	Rubí	12,52%	-5,2
	Sabadell	12,28%	-6,8
	Sant Cugat del Vallès	6,19%	-5,6
	Sant Llorenç Savall	9,08%	-20,5
	Sant Quirze del Vallès	6,68%	-9
	Santa Perpètua de Mogoda	11,08%	-4,8
	Sentmenat	9,91%	-3,3
	Terrassa	12,61%	-6,9
	Ullastrell	6,93%	-21,7
	Vacarisses	10,94%	-6,7
	Viladecavalls	8,92%	-10,2
	TOTAL	11,16%	-6,56

Font: elaboració pròpia a partir de les dades del Departament d'Empresa i Ocupació.